

# TOTEM INFORMATIVO CONDESUS / QUARTA COLÔNIA

DETALHAMENTO POSTERIOR  
(quadro de perfil quadrado 80mm x 80mm  
#2mm, treliçado com perfis quadrados de  
20mm x 20mm #1,20mm)

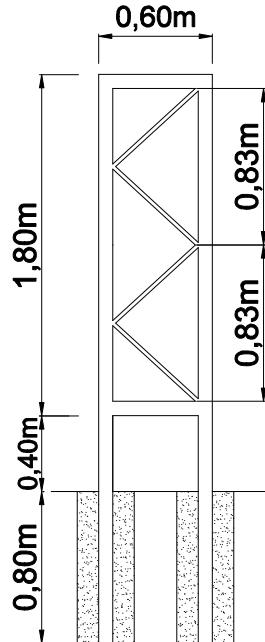

DETALHAMENTO FRONTAL e LATERAL

SAPATAS EM CONCRETO ARMADO (0,30m x 0,30m x 0,80m)

- Totem informativo de 0,60m x 1,80m, com 1 chapa em aço galvanizado n° 18, revestida com película grau engenharia prismática.
- Suporte de estrutura metálica em aço galvanizado de 80mm x 80mm, espessura de 2,00mm, altura de 3,00m e treliçado por perfis 20mm x 20mm, espessura de 1,20mm.
- O painel deve ser fixado ao suporte pelas bordas externas na chapa com fita 3M VHB Dupla face de espuma CV-150.
- Os painéis devem ser chumbados no solo em sapatas de concreto armado (FCK 18 e 4 barras  $\varnothing$  6,3mm com 3 estribos  $\varnothing$  4,2mm c/ 0,25m) com dimensões de 0,30m x 0,30m x 0,80m, em locais de boa visibilidade.

LOCAL:

RUA MAXIMILIANO VIZZOTO, N° 598, CENTRO, 97230-000  
SÃO JOÃO DO POLÊSINE / RS

PROJETO:

SINALIZAÇÃO TURÍSTICA QUARTA COLÔNIA

ESCALA:

SEM ESCALA

TÍTULO:

TOTEM INFORMATIVO

DATA:

29/05/2023

PROJETO: ENG. CIVIL DANIELA DAIANE WALKER  
CREA RS243518

CONTRATANTE: CONDESUS / QUARTA COLÔNIA  
CNPJ 01.509.149/0001-63

PRANCHA:

02/03